

Besuch der Stiftung / Sammlung Rosengart Luzern

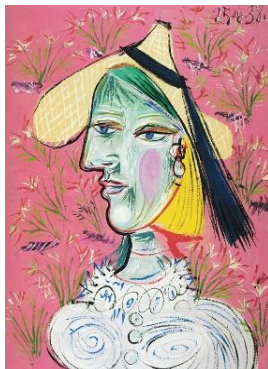

Aussergewöhnliche Werke von Weltrang, präsentiert in einer einmaligen Atmosphäre
das ist das Museum Sammlung Rosengart
Wir erleben Begegnungen mit grossartigen Kunstwerken. Pablo Picasso und Paul Klee sowie
weitere Künstler des Impressionismus und der Klassischen Moderne.

Pablo Picasso
Dank der langen Freundschaft zwischen der Familie Rosengart und Pablo Picasso ist der wohl anregendste Künstler des 20. Jh. mit 32 eindrücklichen Gemälden, vorwiegend aus dem Spätwerk, präsent.



Paul Klee
125 tiefgründige Aquarelle
Sowie Zeichnungen und Gemälde von Paul Klee bilden den zweiten Schwerpunkt in der Sammlung Rosengart.



Datum: Mittwoch, 25. Januar 2023, 15.15 Uhr

Hinreise: Wir fahren mit der Bahn nach Luzern
▪ Zürich HB ab: 13:35 Uhr, Luzern an: 14:25 Uhr
▪ Basel ab: 13:16 Uhr, Luzern an: 14:30 Uhr
Ab Zürich HB im reservierten Abteil. In der Regel an der Spitze des Zuges, bitte Anzeige-Tafeln beachten.

Treffpunkte: Beim Bahnhof Luzern Ausgang Richtung Busbahnhof, 14.30 Uhr oder direkt in der Sammlung Rosengart Luzern um 14.45 Uhr (ca. 10 Min. zu Fuss, Plan siehe Rückseite)

Rückreise: Individuell

Fahrschein: Bitte selber lösen

Kosten: Der Kunstzirkel übernimmt die Kosten für die Führungen CHF 400. Museumseintritt, Kopfhörer, Anteil Trinkgelder CHF 20 gehen zu Lasten der Teilnehmer (für Museumspass-/ Raiffeisenkarteninhaber CHF 10). Für die Kostenerhebung werden Einzahlungsscheine verteilt. Gäste beteiligen sich mit einem zusätzlichen Beitrag von CHF 10.

Zu beachten: Inhaber/-innen eines Museumspasses oder Raiffeisenkarte bitte ich, diesen an der Kasse vorzuweisen.

Anmeldung: Anmeldungen bis spätestens 15. Januar 2023 an den Aktuar: Peter Schneider, Kernstrasse 25a, 8180 Bülach, oder per Mail an peter.schneider@bluewin.ch.
Auskünfte unter Tel: 044 860 39 03 / 079 638 99 52

Bülach, 1. Dezember 2022 / Peter Schneider, Aktuar



Ich melde mich für die Führung Sammlung Rosengart vom 25. Januar 2023 an.

Name: _____ Vorname: _____ Tel. Nr.: _____

Anzahl Personen: ___ Mitglieder: ___ Gäste: ___ Museumspass/Raiffeisenkarte: Ja: ___ Nein: ___